

VISTA 1

PLANTA BAIXA (PORTÃO)

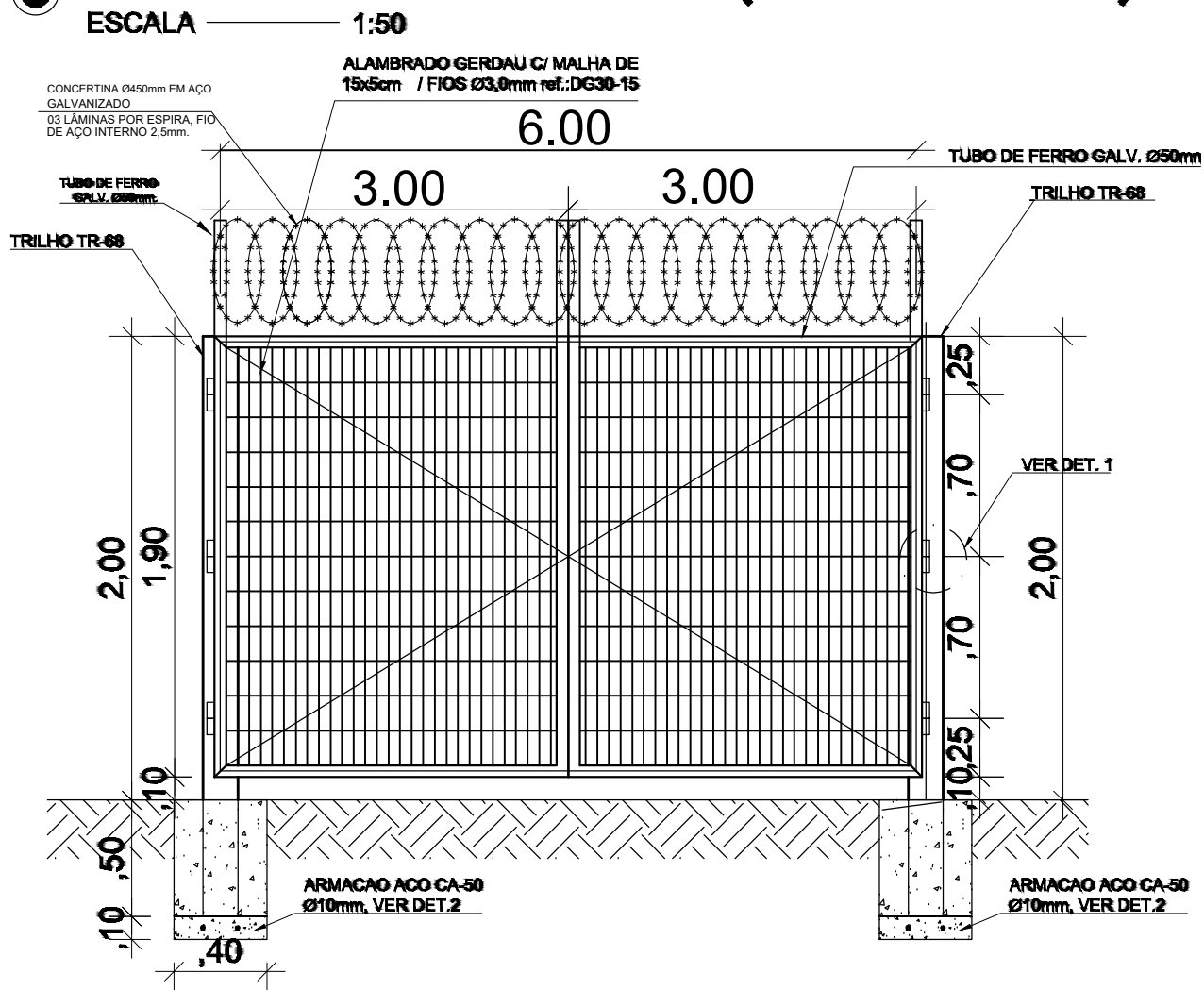

VISTA 1 (PORTÃO)

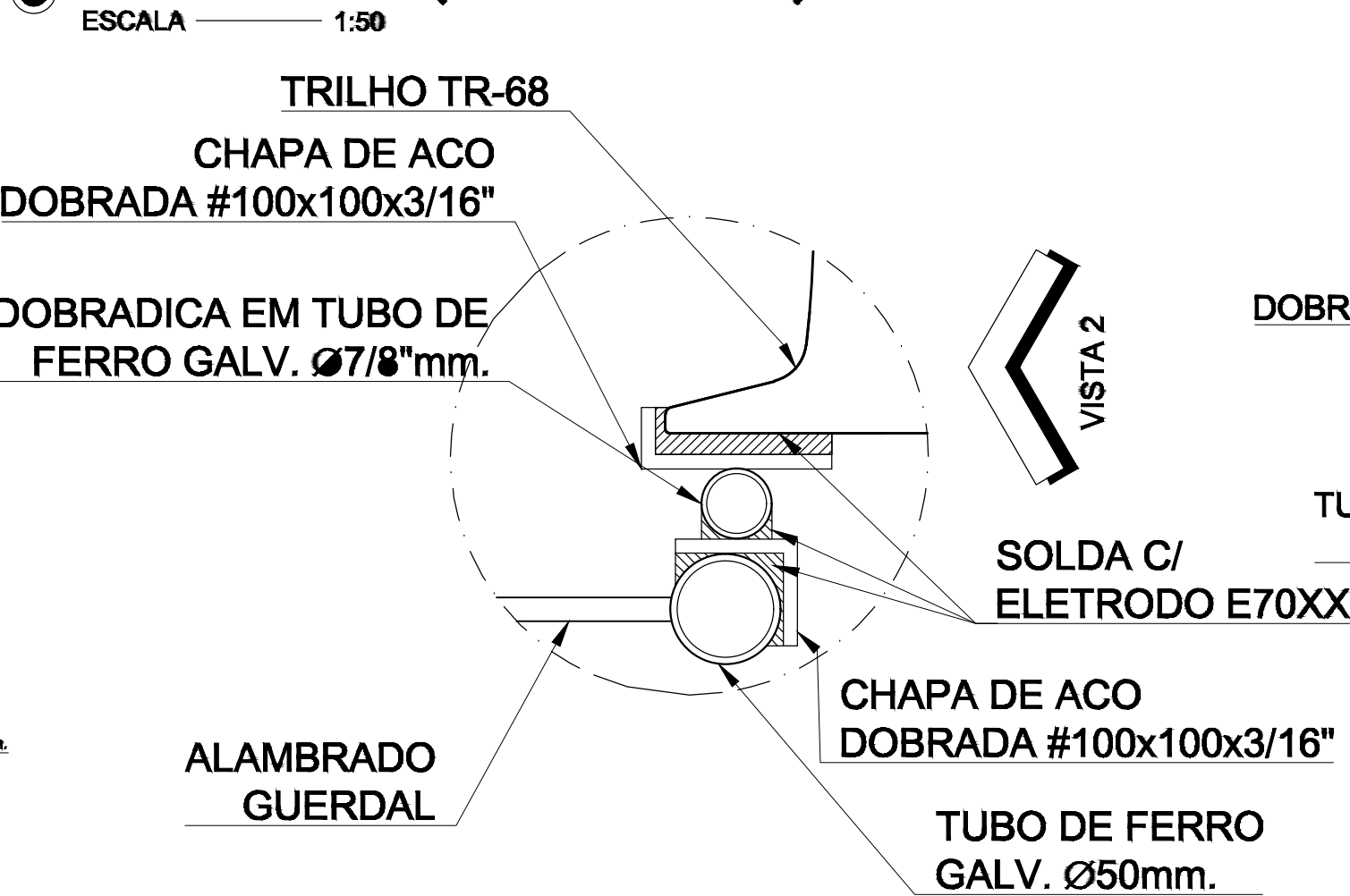

DETALHE 1
ESCALA SEM

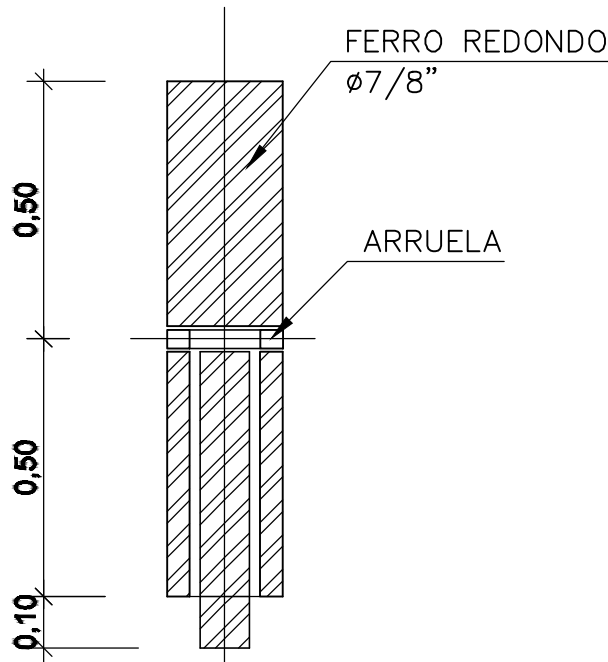

DET. DOBRADICA

ESCALA SEM

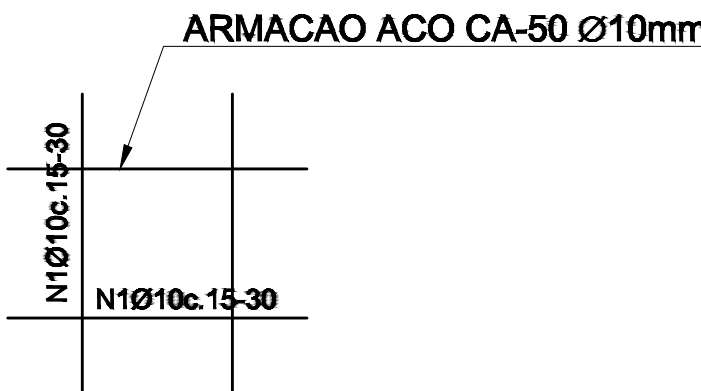

DET.2 ARMACAO

ESCALA 1:10

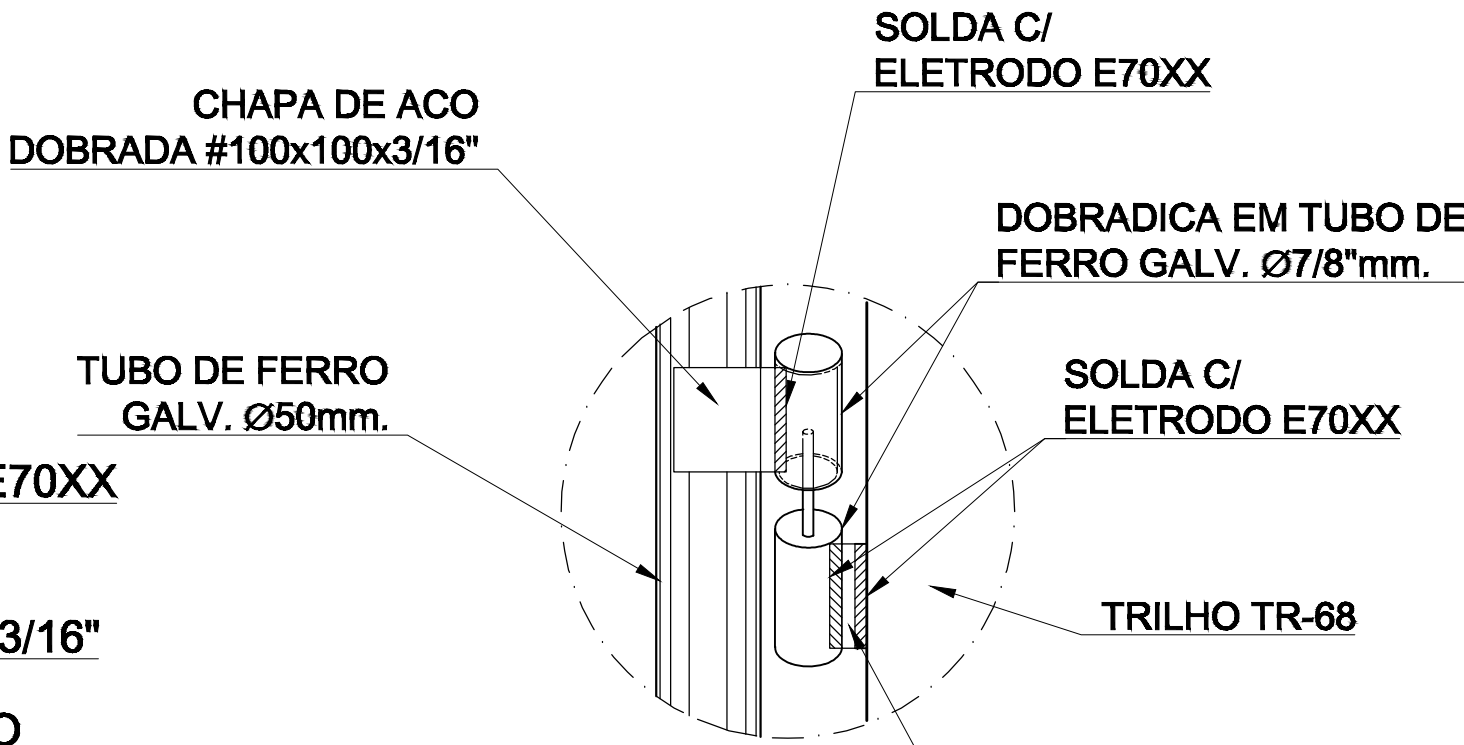

VISTA 2
ESCALA SEM

PROJETO:	PROPRIETÁRIO:
ENGENHEIRO (A) / ARQUITETO (A)	ENGENHEIRO (A) / ARQUITETO (A)
EXECUÇÃO:	ÓRGÃO FISCALIZADOR:
ENGENHEIRO (A) / ARQUITETO (A)	

 <div>COMPANHIA DE TERMINAIS ALFANDEGADOS DO PIAUÍ - PORTO-PI CNPJ 19.045.674/0001-30 @email Rua Heitor Castelo Branco, 2438, Centro, Teresina-PI</div>		Disciplina:	DET
Título do Projeto: CERCAMENTO TUP - PORTO PIAUÍ		Prancha:	06/07
Endereço do Serviço: Av. Teresina - Atalaia, Luís Correia - PI, 64220-000		Data:	JAN/25
Conteúdo: DETALHE CONSTRUTIVO PORTÃO TIPO 1 - FOLHAS DE 3 M		Escala:	INDICADA
Responsável Técnico: Charlilton E. Santos	Desenhista: Filipe Araújo	Revisão: R00	Fase: EXECUTIVO